CENTRO DE INFORMAÇÕES DA SECRETARIA MUNICIPAL DE SAÚDE VIGILÂNCIA EM SAÚDE

INFORME VIGILÂNCIA EM SAÚDE/ EPIDEMIOLÓGICA 26 DE MARÇO DE 2020 Nº 10

Importante! Com a edição da Portaria nº 454, de 20/3/2020, que "Declara, em todo o território nacional, o estado de transmissão comunitária do corona vírus (COVID-19)" a SESAU apresenta neste IE 16 as definições de caso que serão adotadas a partir desta data.

DEFINIÇÕES DE CASO

(Essas definições atendem ao preconizado na Portaria do MS nº 454, de 20/3/2020)

Link para acesso à atualização das definições de caso:

https://bit.ly/notificaCOVID19

CASO SUSPEITO:
SITUAÇÃO 1: Pessoa que apresente febre **E**, pelo menos, um dos sinais ou sintomas respiratórios (tosse, dificuldade para respirar, produção de escarro, congestão nasal ou conjuntival, dificuldade para deglutir, dor de garganta, coriza, saturação de O2 < 95%, sinais de cianose, batimento de asa de nariz, tiragem intercostal e dispneia) **E** nos últimos 14 dias antes do início dos sintomas.
SITUAÇÃO 2: Nos últimos 14 dias antes do início dos sintomas, tenha tido contato PRÓXIMO com **caso suspeito ou confirmado** para o novo COVID-19 **E** que apresente febre **OU** sintoma respiratório (tosse, dificuldade para respirar, produção de escarro, congestão nasal ou conjuntival, dificuldade para deglutir, dor de garganta, coriza, saturação de O2 < 95%, sinais de cianose, batimento de asa de nariz, tiragem intercostal e dispneia).

CASO PROVÁVEL:
SITUAÇÃO 3: Pessoa que, nos últimos 14 dias antes do início dos sintomas, tenha tido contato PRÓXIMO DOMICILIAR com caso CONFIRMADO para COVID-19 e apresente febre **OU**, pelo menos, um sinal ou sintoma respiratório (tosse, dificuldade para respirar, produção de escarro, congestão nasal ou conjuntival, dificuldade para deglutir, dor de garganta, coriza, saturação de O2 < 95%, sinais de cianose, batimento de asa de nariz, tiragem intercostal e dispneia).

ATENTAR PARA OS CRITÉRIOS DE INDICAÇÃO PARA EXAMES DIAGNÓSTICOS DA COVID-19.

A SECRETARIA MUNICIPAL DE SAÚDE ATRAVÉS DA VIGILÂNCIA EPIDEMIOLÓGICA APRESENTA A SITUAÇÃO DA DOENÇA CORONAVÍRUS 2019.

NO BRASIL

Até o dia 26/03 as 18h o Ministério da Saúde contabilizou 2.915 casos confirmados e 77 óbitos, sendo 58 no estado de São Paulo, 09 no Rio de Janeiro, 03 em Pernambuco, 01 no Amazonas, 03 no Ceará, 01 em Goiás, 01 em Santa Catarina e 01 no Rio Grande do Sul.

TRANSMISSÃO COMUNITÁRIA

Até o dia (20/03/2020) as 19h26min a Organização Mundial de Saúde (OMS), declarou que todo o território nacional está sob status de transmissão comunitária do COVID-19. Aumentando para 45% o número de casos.

EM ALAGOAS

Até o dia 26/03 o Estado informou através do informe epidemiológico nº20 emitido pelo CIEVS/AL, 192 casos que atendiam à definição de caso suspeito, conforme preconizada pela MS. Dentre os casos suspeitos, 207 encontram-se em investigação, 145 foram descartados por critério laboratorial e 11 (onze) foram confirmados também por critério laboratorial.

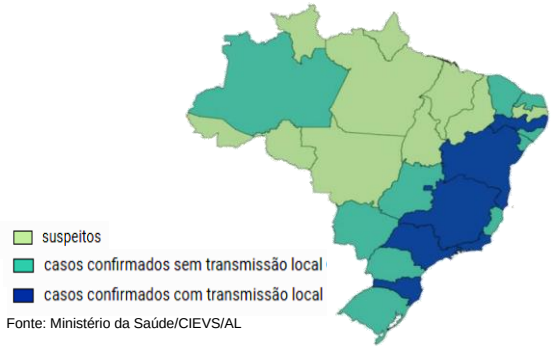

Fonte: Ministério da Saúde/CIEVS/AL

INDICAÇÃO PARA EXAMES DIAGNÓSTICOS DA COVID-19:

- O exame **NÃO** está indicado para pessoas assintomáticas;
- O exame **NÃO** está indicado para os casos de resfriado ou Síndrome Gripal (SG);
- O exame deve ser realizado para todos os casos classificados como Síndrome Respiratória Aguda Grave (SRAG);
- E para profissionais da saúde SINTOMÁTICOS, para que possam com segurança continuar no trabalho.

→ Atentar para definição de caso para síndrome gripal

ATENÇÃO: O tempo de entrega dos resultados de exames sofre influência do aumento da demanda do LACEN/AL.

CENÁRIO EPIDEMIOLÓGICOM DO MUNICÍPIO DE PALMEIRA DOS ÍNDIOS/ COVID-19

Nesta quinta (26), até às 18h a Secretaria Municipal de Saúde, por meio da Vigilância em Saúde, informa que a equipe realizou visita a 26 residências, totalizando 50 novas pessoas monitoradas, totalizando com o dia de ontem 188 pessoas monitoradas (pessoas que estão sendo acompanhadas após terem chegado de viagem de áreas de risco). É extremamente importante que pessoas recém-chegadas e/ou chegando de viagem de outros Países ou Estados comuniquem as autoridades sanitárias.

Quadro 1: Casos sintomáticos para o COVID-19.

MUNICÍPIO	CASOS NOTIFICADOS				
PALMEIRA DOS ÍNDIOS	MONITORADOS	EM INVESTIGAÇÃO	CONFIRMADOS	DESCARTADOS/LABORATORIAL	
	188	02	0	01	

Fonte: SMS/PDI 26/03/2020

- **MONITORADOS**: Pessoas que estão sendo acompanhadas após terem chegado de viagem de áreas de risco.
- **SUSPEITOS**: Pessoas que apresentaram sintomas semelhantes aos do COVID 19.
- **EM INVESTIGAÇÃO**: Pessoas que realizaram exame (SWAB) e aguardam resultado.
- **CONFIRMADOS**: Pessoas que testaram POSITIVO para o COVID19, após realização do exame (SWAB).
- **DESCARTADO/LABORATORIAL:** Pessoas que testaram NEGATIVO para o COVID19, após realização do exame (SWAB).

A Vigilância Sanitária realizou 08 inspeções (Bares, Lojas, Barbearias), bem como visitas domiciliares de pessoas que não estavam cumprindo a notificação do isolamento domiciliar. Hoje houve 25 ligações recebidas no Disque Denúncia Covid-19.

Com relação à Campanha Nacional de Vacinação contra a Influenza, onde o público prioritário nessa primeira etapa são os idosos de 60 anos de idade acima, foram contabilizados:

Drive thru: 129 doses aplicadas

UNIDADES DE SAÚDE: 989 doses aplicadas

UNIDADES COM HORÁRIO ESTENDIDO: 59 doses aplicadas

CONJUNTO EDVAL GAIA: 54 doses aplicadas

TOTAL GERAL DO DIA: 1.231 DE DOSES APLICADAS

TOTAL GERAL DE 23/03/2020 à 26/03/2020: 7.018 DOSES

Considerando que Alagoas registra o primeiro caso de transmissão comunitária, reitera-se a necessidade da maior atenção possível à DEFINIÇÃO DE CASO apresentada na página 1 deste IE, além de seguir a orientação do MS no sentido de adotar o isolamento domiciliar da pessoa com sintomas respiratórios e das pessoas que residam no mesmo endereço, ainda que estejam assintomáticos, devendo permanecer em isolamento pelo período máximo de 14 dias. No caso de apresentar sintomas referidos, buscar atendimento em unidade de saúde, pronto atendimento ou UPA.

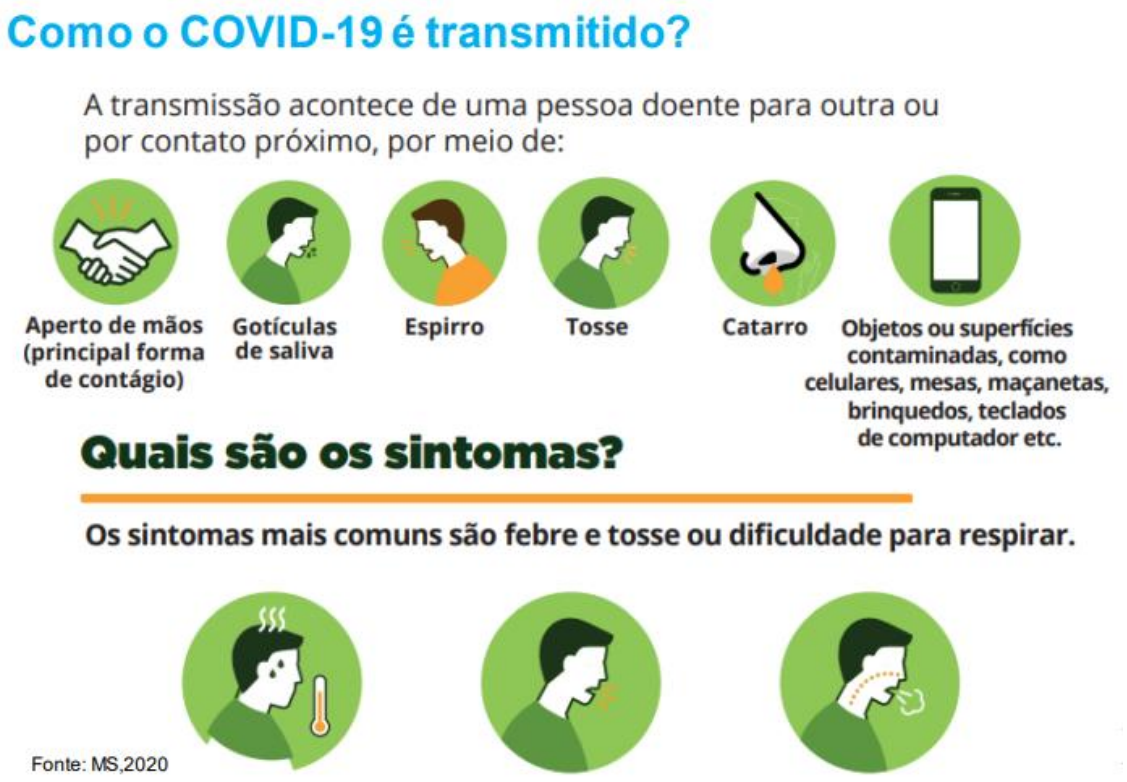

ATENÇÃO: Idosos, doentes crônicos, pessoas que passam por tratamentos oncológicos e pessoas com sintomas de gripe, permanecem em casa e adota as medidas de isolamento domiciliar e se possível em um quarto com todo cuidado de higienização (álcool em gel, lavar as mãos com frequência), etiqueta respiratória (proteger as vias aéreas ao espirrar ou tossir, uso de máscaras e luvas). Apenas uma pessoa sai de casa para mercados e farmácia.