

Quem é suspeito de Síndrome Gripal (SG)?

O indivíduo com quadro respiratório agudo que apresenta sensação febril ou febre*, mesmo que relatada, acompanhada de tosse OU dor de garganta OU coriza OU dificuldade respiratória. Em idosos: a febre pode estar ausente.

Quem é suspeito de Síndrome Respiratória Aguda Grave (SRAG)? O indivíduo que apresenta Síndrome Gripal com dificuldade para respirar OU Pressão persistente no tórax OU saturação de O₂ menor que 95% em ar ambiente OU coloração azulada dos lábios ou rosto.

Quem é a pessoa em monitoramento (ou acompanhamento)?

É aquela pessoa que está sendo acompanhada após ter chegado de viagem de áreas de risco. Também são monitoradas as pessoas que estão na residência em que esse recém-chegado está. É extremamente importante que pessoas recém-chegadas de viagem de outros Países ou Estados comuniquem às autoridades sanitárias.

Situação no Brasil

Até 18/04 o Ministério da Saúde contabilizou 36.599 casos confirmados em todos os Estados e no Distrito Federal, e 2.347 óbitos em 25 Unidades Federadas.

Situação em Alagoas

Entre 26/02 e 18/04/2020 foram notificados 1.304, sendo 294 casos suspeitos, 878 foram descartados, 132 confirmados por critério laboratorial e entre os confirmados 10 óbitos.

Situação em Palmeira dos Índios

A Secretaria Municipal de Saúde vem realizando ações de vigilância relacionadas à COVID-19, como preconizado pelo Ministério da Saúde, desde 16 de Março/2020.

Até às 18h, deste sábado, a SMS, por meio da Vigilância em Saúde, informa que até ontem 440 pessoas estiveram em monitoramento, dessas, 54 receberam alta do isolamento, ficando 372 pessoas em monitoramento.

Quadro 1: Casos sintomáticos para o COVID-19

MUNICÍPIO	CASOS NOTIFICADOS		
	SUSPEITOS	CONFIRMADOS	DESCARTADOS/ LABORATORIAL
PALMEIRA DOS ÍNDIOS	04	01	11

Fonte: SMS/PDI 18/04/2020

- **SUSPEITOS:** Pessoas que apresentaram sintomas semelhantes aos do COVID 19.
- **EM INVESTIGAÇÃO:** Pessoas que realizaram exame (SWAB) e aguardam resultado.
- **CONFIRMADOS:** Pessoas que testaram POSITIVO para o COVID19, após realização do exame (SWAB).
- **DESCARTADO/LABORATORIAL:** Pessoas que testaram NEGATIVO para o COVID19, após realização do exame (SWAB).

O Disque Covid-19 recebe comunicados diariamente sobre pessoas recém chegadas de áreas com transmissão da COVID – 19. Essas pessoas são acompanhadas pela equipe do Núcleo de Enfrentamento das Ações da Covid-19 e pelas unidades básicas de saúde (UBS). Hoje, o dique Covid-19 recebeu 5 ligações. A Vigilância Sanitária realizou o fechamento de 04 bares , no Centro da cidade; foram feitas 04 visitas de não cumprimento aos decretos e 02 visitas para cadastrar duas recém chegados de São Paulo.

Gráfico 1- Casos Suspeitos da COVID 19 por faixa etária. Palmeira dos índios 2020

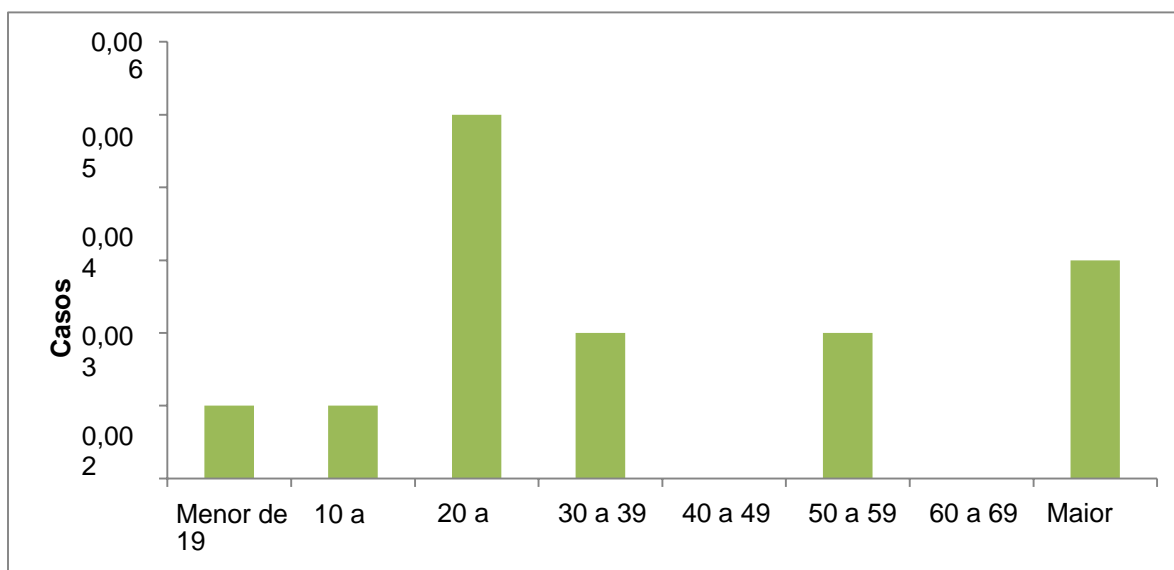

NOTIFICAÇÃO	
Casos leves de SG	Na Atenção Primária a unidade básica NOTIFICA no e-SUS VE (Clique aqui: ► e-SUS VE) A Unidade Sentinela NOTIFICA no SIVEP-GRIPE (Clique aqui: ► SIVEP-GRIPE) Preencher os dados como indicado no instrumento online.
SRAG hospitalizado e óbitos por SRAG	Em unidade hospitalar o serviço que atende o caso NOTIFICA no SIVEP-GRIPE (Clique aqui: ► SIVEP-GRIPE), utilizando a Ficha de SRAG Hospitalizado (modelo de março de 2020 – em anexo). E coleta a amostra e registra no GAL (Clique aqui: ► GAL) E informa de imediato ao CIEVS/SESAU (por telefone ou por e-mail), encaminhando a amostra para o LACEN/AL junto com a ficha de SRAG Hospitalizado e a ficha do GAL.



Secretaria Municipal de Saúde
Núcleo de Vigilância em Saúde