

Quem é suspeito de Síndrome Gripal (SG)?

O indivíduo com quadro respiratório agudo que apresenta sensação febril ou febre*, mesmo que relatada, acompanhada de tosse OU dor de garganta OU coriza OU dificuldade respiratória. Em idosos: a febre pode estar ausente.

Quem é suspeito de Síndrome Respiratória Aguda Grave (SRAG)? O indivíduo que apresenta Síndrome Gripal com dificuldade para respirar OU Pressão persistente no tórax OU saturação de O₂ menor que 95% em ar ambiente OU coloração azulada dos lábios ou rosto.

Quem é a pessoa em monitoramento (ou acompanhamento)?

É aquela pessoa que está sendo acompanhada após ter chegado de viagem de áreas de risco. Também são monitoradas as pessoas que estão na residência em que esse recém-chegado está. É extremamente importante que pessoas recém-chegadas de viagem de outros países ou estados comuniquem às autoridades sanitárias.

Situação no Brasil

Até 20/04 o Ministério da Saúde contabilizou 40.581 casos confirmados em todos os Estados e no Distrito Federal, e 2.575 óbitos em 25 Unidades Federadas.

Situação em Alagoas

Entre 26/02 e 20/04/2020 foram notificados 1.391, sendo 278 casos suspeitos, 942 foram descartados, 171 confirmados por critério laboratorial e entre os confirmados 18 óbitos.

Situação em Palmeira dos Índios

A Secretaria Municipal de Saúde vem realizando ações de vigilância relacionadas à COVID-19, como preconizado pelo Ministério da Saúde, desde 16 de Março/2020.

Até às 18h, desta segunda, a SMS, por meio da Vigilância em Saúde, informa que até ontem 318 pessoas estiveram em monitoramento, dessas, 123 receberam alta do isolamento, ficando 250 pessoas em monitoramento. Hoje foi notificado mais cinco casos suspeitos para a Covid-19. Um caso suspeito testou detectável (positivo) e outro foi descartado. O primeiro caso suspeito registrado no município está curado.

Quadro 1: Casos sintomáticos para o COVID-19

MUNICÍPIO	CASOS NOTIFICADOS			
	SUSPEITOS	CONFIRMADOS	DESCARTADOS/ LABORATORIAL	CURADOS
PALMEIRA DOS ÍNDIOS	08	02	12	01

Fonte: SMS/PDI 20/04/2020

- **SUSPEITOS:** Pessoas que apresentaram sintomas semelhantes aos do COVID 19.
- **EM INVESTIGAÇÃO:** Pessoas que realizaram exame (SWAB) e aguardam resultado.
- **CONFIRMADOS:** Pessoas que testaram POSITIVO para o COVID19, após realização do exame (SWAB).
- **DESCARTADO/LABORATORIAL:** Pessoas que testaram NEGATIVO para o COVID19, após realização do exame (SWAB).

O Disque Covid-19 recebe comunicados diariamente sobre pessoas recém chegadas de áreas com transmissão da COVID – 19. Essas pessoas são acompanhadas pela equipe do Núcleo de Enfrentamento das Ações da Covid-19 e pelas unidades básicas de saúde (UBS). Hoje, o dique Covid-19 recebeu 15 ligações. A Vigilância em Saúde realizou 03 visitas, o que resultou na inclusão de 55 novas pessoas para o monitoramento. Dos cinco casos suspeitos que haviam até ontem, 01 foi confirmado e 01 foi descartado. Hoje, entraram mais cinco casos suspeitos, atualizando para 08 casos.

Gráfico 1- Casos Suspeitos da COVID 19 por faixa etária. Palmeira dos índios 2020

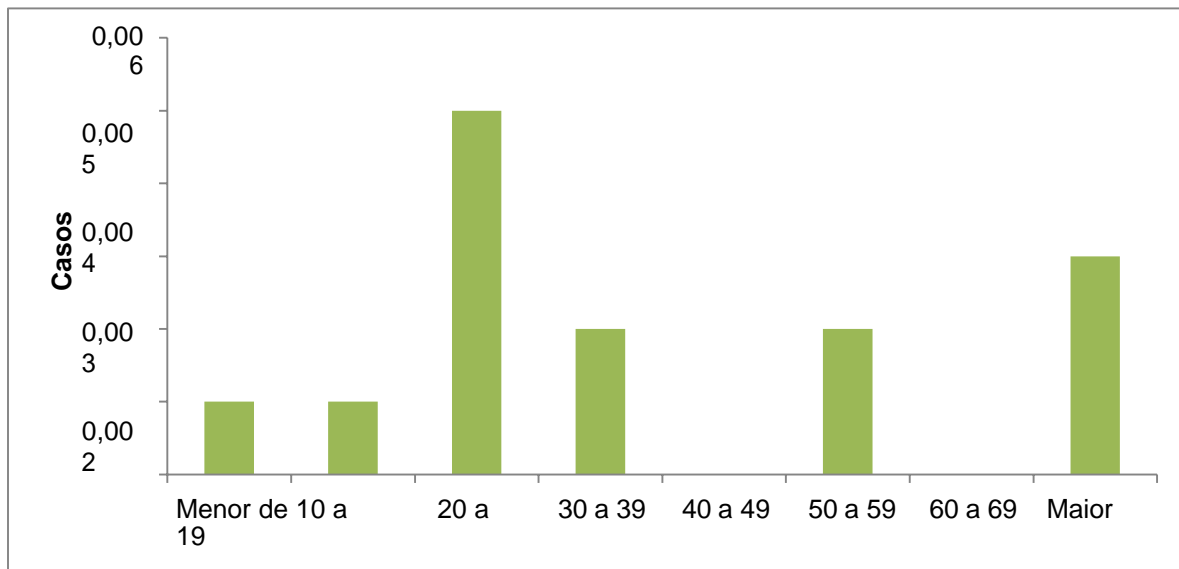

NOTIFICAÇÃO

Casos leves de SG	<p>Na Atenção Primária a unidade básica NOTIFICA no e-SUS VE (Clique aqui: ► e-SUS VE)</p> <p>A Unidade Sentinela NOTIFICA no SIVEP-GRIPE (Clique aqui: ► SIVEP-GRIPE)</p> <p>Preencher os dados como indicado no instrumento online.</p>
SRAG hospitalizado e óbitos por SRAG	<p>Em unidade hospitalar o serviço que atende o caso NOTIFICA no SIVEP-GRIPE (Clique aqui: ► SIVEP-GRIPE), utilizando a Ficha de SRAG Hospitalizado (modelo de março de 2020 – em anexo).</p> <p>E coleta a amostra e registra no GAL (Clique aqui: ► GAL)</p> <p>E informa de imediato ao CIEVS/SESAU (por telefone ou por e-mail), encaminhando a amostra para o LACEN/AL junto com a ficha de SRAG Hospitalizado e a ficha do GAL.</p>



Secretaria Municipal de Saúde
Núcleo de Vigilância em Saúde