

**SECRETARIA MUNICIPAL DE SAÚDE  
NÚCLEO DE VIGILÂNCIA EM SAÚDE**

INFORME EPIDEMIOLÓGICO COVID-19

28 de Abril de 2020

Nº 43

**Quem é suspeito de Síndrome Gripal (SG)?**

O indivíduo com quadro respiratório agudo que apresenta sensação febril ou febre, mesmo que relatada, acompanhada de tosse OU dor de garganta OU coriza OU dificuldade respiratória. Em Idosos: a febre pode estar ausente.

**Quem é suspeito de Síndrome Respiratória Aguda Grave (SRAG)?**

O indivíduo que apresenta Síndrome Gripal com dificuldade para respirar OU Pressão persistente no tórax OU saturação de O<sub>2</sub> menor que 95% em ar ambiente OU coloração azulada dos lábios ou rosto.

**Quem é a pessoa em monitoramento (ou acompanhamento)?**

É aquela pessoa que está sendo acompanhada após ter chegado de viagem de áreas de risco. Também são monitoradas as pessoas que estão na residência em que esse recém-chegado está. É extremamente importante que pessoas recém-chegadas de viagem de outros Países ou Estados comuniquem às autoridades sanitárias.

**Situação no Brasil**

Até 28/04, o Ministério da Saúde contabilizou 71.886 casos confirmados em todos os Estados e no Distrito Federal, e 5.017 óbitos em 25 Unidades Federadas.

**Situação em Alagoas**

Entre 26/02 e 28/04/2020, foram notificados 2.672, sendo 421 casos suspeitos, 1.474 descartados por critério laboratorial, 777 confirmados, e entre os confirmados, 36 óbitos.

**Situação em Palmeira dos Índios**

A Secretaria Municipal de Saúde (SMS) vem realizando ações de vigilância relacionadas à COVID-19, como preconizado pelo Ministério da Saúde, desde 16 de Março/2020.

Até às 18h, desta terça, a SMS, por meio da Vigilância em Saúde, informa que, até ontem, tinha 240 monitorados, 20 pessoas receberam alta do isolamento e, com as visitas de hoje, foram incluídas 7 novas pessoas, totalizando 227 monitorados. A equipe da Vigilância em Saúde notificou mais três casos suspeitos e o CIEVS/AL informou que um dos casos suspeitos foi testado negativo.

**Quadro 1:** Frequência de casos notificados em Palmeira dos Índios

MONITORADOS	SUSPEITOS	CONFIRMADOS	DESCARTADOS	CURADOS	ÓBITOS
227	11	07	20	01	0

Fonte: SMS/PDI 28/04/2020

- **SUSPEITOS:** Pessoas que apresentaram sintomas semelhantes aos do COVID 19.
- **MONITORADOS:** Pessoas recém-chegadas e as que residem na mesma residência que o viajante se instalou.
- **CONFIRMADOS:** Pessoas que testaram POSITIVO para o COVID19, após realização do exame (SWAB).
- **CURADOS:** Pessoas que testaram positivo e foram curados para a COVID 19.
- **DESCARTADO/LABORATORIAL:** Pessoas que testaram NEGATIVO para o COVID19, após realização do exame (SWAB).

**SECRETARIA MUNICIPAL DE SAÚDE**  
**NÚCLEO DE VIGILÂNCIA EM SAÚDE**

INFORME EPIDEMIOLÓGICO COVID-19

28 de Abril de 2020

Nº 43

**RELATÓRIO DIÁRIO DE ATIVIDADES**

O Disque Covid-19 recebe comunicados diariamente sobre pessoas recém-chegadas de áreas com transmissão da COVID – 19. Essas pessoas são acompanhadas pela equipe do Núcleo de Enfrentamento das Ações da Covid-19 e pelas unidades básicas de saúde (UBS). Hoje, o Disque Covid-19 recebeu 07 ligações. A Vigilância em Saúde realizou uma visita e a Vigilância Sanitária realizou fiscalizações em bancos, correspondentes bancárias, lote´ricas e supermercados, além de notificações em alguns estabelecimentos comerciais.

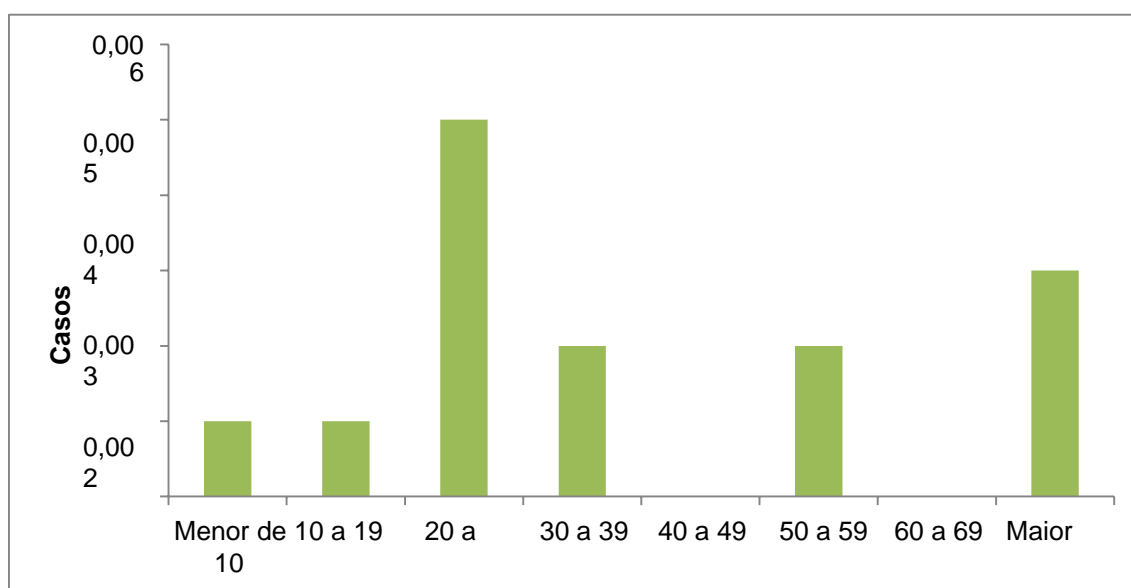

NOTIFICAÇÃO	
<b>Casos leves de SG</b>	Na atenção primária, pronto atendimentos e unidades privadas (clínicas, consultórios etc.) NOTIFICA no <b>e-SUS VE</b> (Clique aqui: ► <a href="#">e-SUS VE</a> ) A Unidade Sentinela NOTIFICA no <b>SIVEP-GRIPE</b> (Clique aqui: ► <a href="#">SIVEP-GRIPE</a> ) Preencher os dados como indicado no instrumento online.
<b>SRAG Hospitalizado e óbitos por SRAG</b>	Em <b>UNIDADE HOSPITALAR</b> o serviço que atende o caso NOTIFICA no <b>SIVEP-GRIPE</b> (Clique aqui: ► <a href="#">SIVEP-GRIPE</a> ), Utilizando a Ficha de <b>SRAG Hospitalizado</b> (modelo de março de 2020 – em anexo). <b>E</b> coleta a amostra e registra no GAL (Clique aqui: ► <a href="#">GAL</a> ) <b>E</b> informa de imediato ao CIEVS/SESAU (por telefone ou por e-mail), encaminhando a amostra para o LACEN/AL junto com a ficha de <a href="#">SRAG Hospitalizado</a> e a ficha do GAL.